MICROCAT®
Market™

GUÍA DE INICIO

INFOMEDIA™

Global leaders in parts and service software

IDENTIFICAR VEHÍCULO

Microcat Market es el sistema de venta de recambios online de última generación. Vamos a ver las pantallas principales.

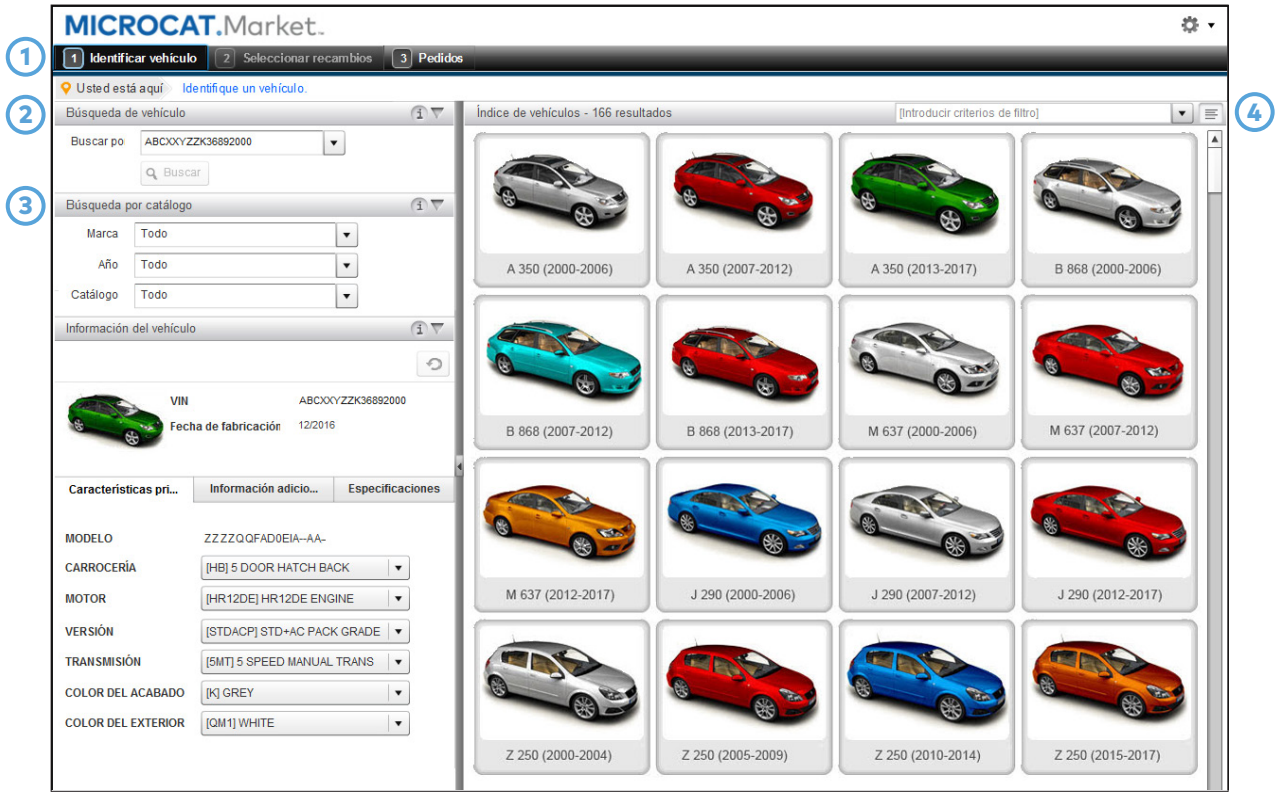

1	**Barra de navegación** La barra de navegación que aparece en la parte superior de la pantalla se utiliza para acceder a las 3 pantallas principales de Microcat Market: Identificar vehículo, Seleccionar recambios y Pedidos.
2	**Búsqueda de vehículo** El panel Búsqueda de vehículo le permite buscar un vehículo por su VIN. Las últimas 40 búsquedas realizadas se quedan guardadas en la lista desplegable.
3	**Búsqueda por catálogo** El panel Búsqueda por catálogo le permite seleccionar el tipo, el año y el catálogo. Además podrá seleccionar las características principales del vehículo de las listas desplegables que se encuentran en el apartado Información del vehículo.
4	**Índice de vehículos** El panel Índice de vehículos le permite ver y filtrar los modelos usando una vista con imágenes o con texto escrito. Tras identificar el vehículo, podrá seleccionar las características principales que se encuentran en el apartado Información del vehículo para filtrar los recambios y obtener una mejor interpretación de los mismos.

La pantalla Identificar vehículo es la primera que aparece al iniciar sesión en Microcat Market.

SELECCIONAR RECAMBIOS

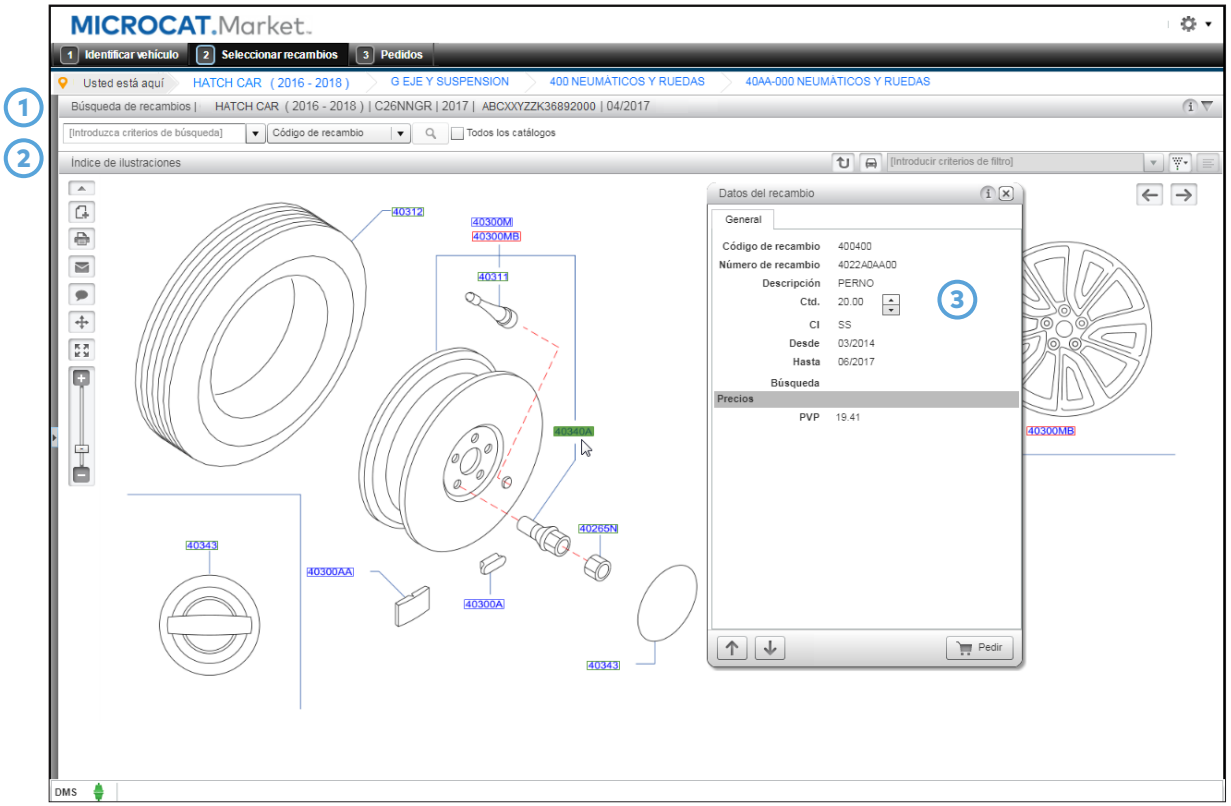

1	**Búsqueda de recambios** El panel Búsqueda de recambios le permite buscar un recambio utilizando varias opciones de búsqueda, como por ejemplo, por descripción o por número de recambio. Para buscar por descripción, introduzca una o varias palabras en cualquier orden. A continuación, seleccione un recambio de los resultados de búsqueda obtenidos para ver los datos o haga clic en la casilla del recambio en cuestión par agregarlo a la lista de pedidos.
2	**Índice gráfico y de ilustraciones** El Índice gráfico y el Índice de ilustraciones le permiten navegar por las imágenes e ilustraciones de la aplicación y seleccionar y pedir recambios. Seleccione el recambio que aparece en la ilustración y a continuación, haga clic en el botón Pedir para agregar el recambio a la lista de pedidos.
3	**Ficha de datos del recambio** Cuando selecciona un recambio de una de las ilustraciones, la ficha de Datos del recambio le mostrará toda la información disponible de ese recambio como número de recambio, descripción y cantidad. Para agregar el recambio a la lista de pedidos, haga clic en el botón Pedir.

En la pantalla Seleccionar recambios podrá ver ilustraciones, localizar recambios y agregarlos a la lista de pedidos.

PEDIDOS

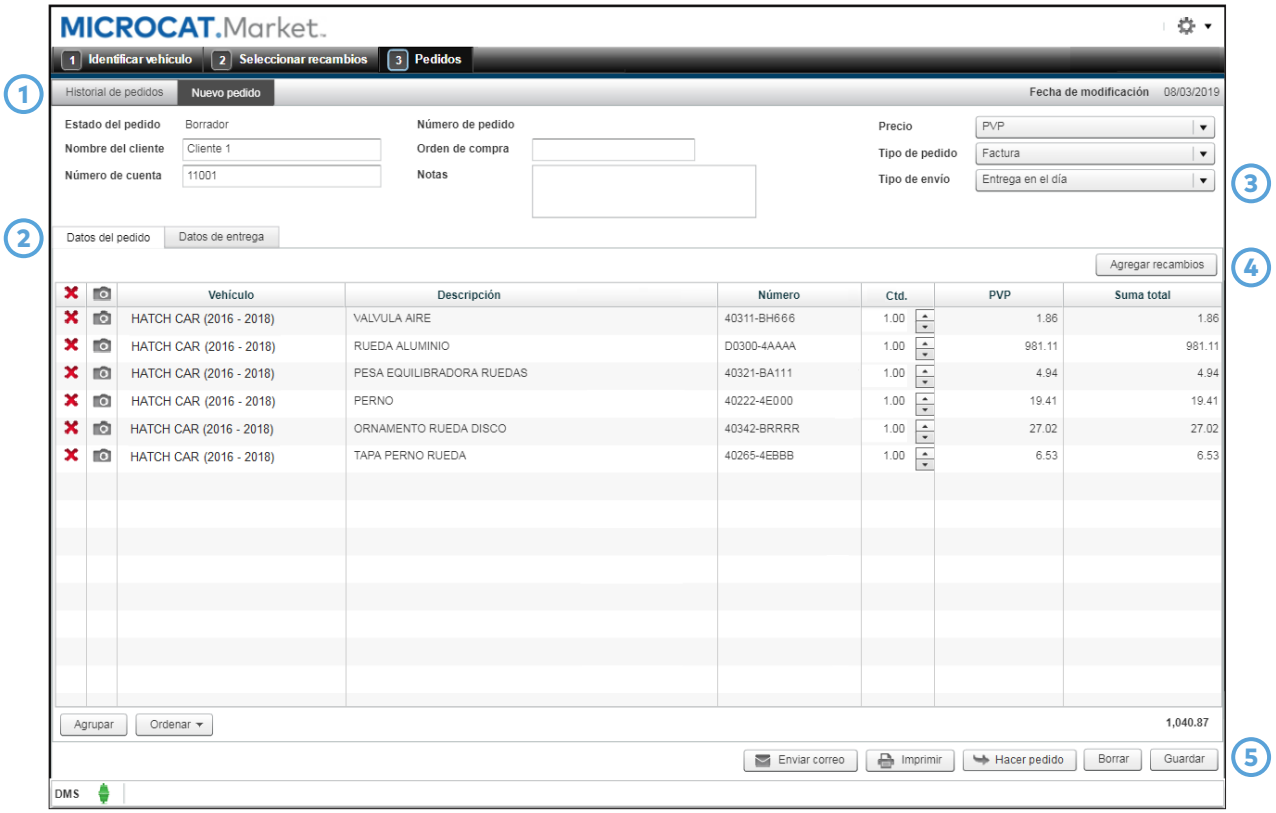

1	**Pestañas relacionadas con pedidos** Las pestañas relacionadas con los pedidos le permiten realizar el seguimiento de sus pedidos o preparar pedidos nuevos. La pestaña Historial de pedidos muestra todos sus pedidos y su estado como por ejemplo, En curso o Completado.
2	**Datos del pedido** La pestaña Datos del pedido muestra información como números de recambio, descripciones, stock y cantidades. Puede agregar datos del cliente y el número de la orden de compra.
3	**Tipo de envío** En este apartado puede seleccionar el modo de entrega del pedido utilizando la lista desplegable Tipo de envío.
4	**Agregar recambios** A través del botón Agregar recambios podrá crear un pedido de recambios en stock de manera fácil y rápida. Esta opción es muy útil para crear pedidos que incluyen recambios o suministros del taller muy solicitados.
5	**Botones de la lista de pedidos** Los botones que aparecen en la lista de pedidos le permiten editar, imprimir y guardar su lista de pedidos. Haga clic en el botón Hacer pedido para enviar el pedido a su concesionario.

En las pantallas relacionadas con el pedido podrá realizar el seguimiento de sus pedidos y enviárselos a su concesionario.

MÁS INFORMACIÓN

GUÍA RÁPIDA DE REFERENCIA

MICROCAT.Market

Identificar vehículo	
	Restaurar la información del vehículo.
	Mostrar u ocultar la información del vehículo.

Sugerencias con ilustraciones	
	Arrastrar la imagen en cualquier dirección.
	Mostrar la imagen a tamaño real.

Seleccionar recambios	
	Retroceder un nivel.
	Mostrar u ocultar la información del vehículo.
	Mostrar índice gráfico.
	Mostrar índice alfanumérico.
	Ir a la imagen siguiente o anterior del catálogo.

Pedidos	
Agregar recambios	Agregar artículos en stock a la lista de pedidos.
Agrupar	Mostrar recambios según el vehículo al que pertenecen.
Ordenar	Invertir la lista de recambios en la lista de pedidos.
Guardar	Guardar la lista de pedidos.
Borrar	Borrar la lista de pedidos.
Imprimir	Imprimir la lista de pedidos.
Eliminar	Eliminar el pedido.
Hacer pedido	Transferir la lista de pedidos a su concesionario.

MK1752_IMT_ES

INFOMEDIA™ Global leaders in parts and service software