MICROCAT®
Market™

GUIDA INTRODUTTIVA

INFOMEDIA™

Global leaders in parts and service software

IDENTIFICARE VEICOLO

Microcat Market è il sistema di vendita di ricambi online più all'avanguardia. Per iniziare, osservate le schermate principali.

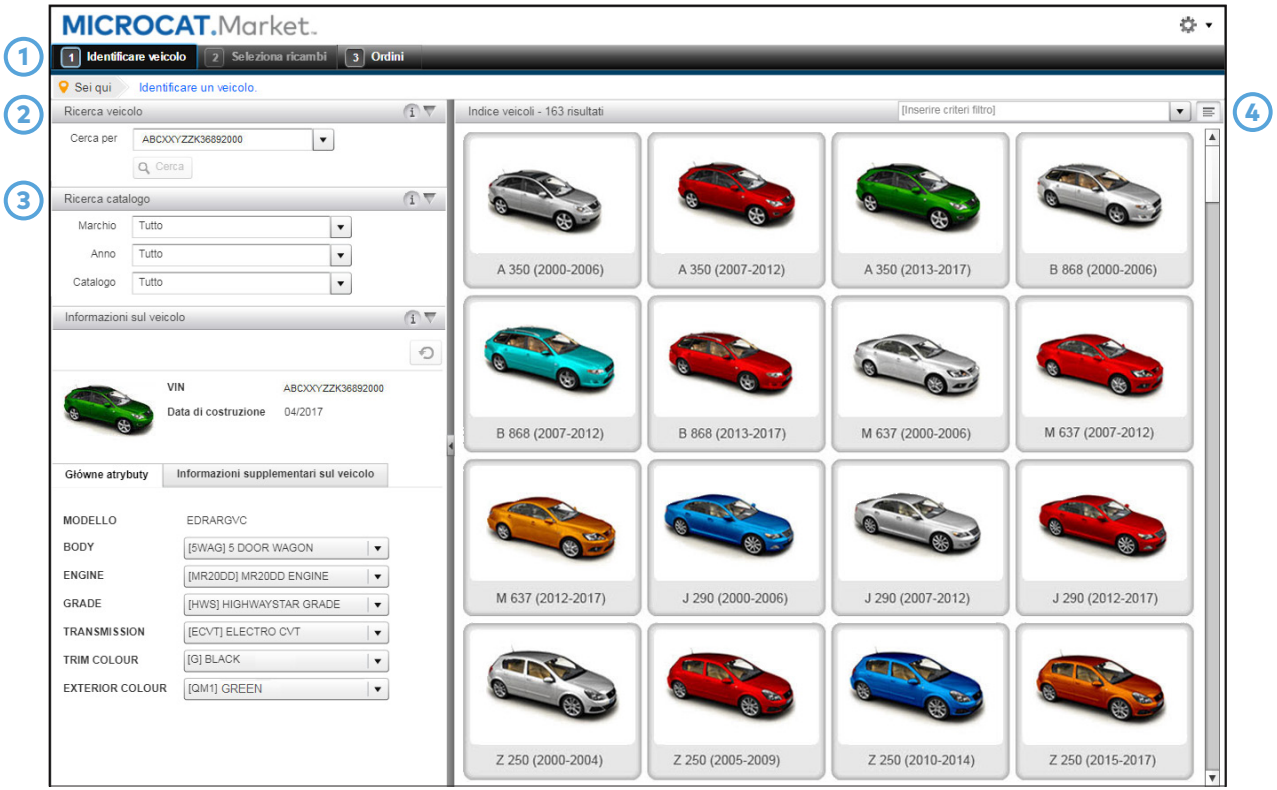

1	**Barra di navigazione** La barra di navigazione nella parte superiore dello schermo consente di accedere alle 3 schermate principali di Microcat Market: Identificare veicolo, Selezionare ricambi e Ordini.
2	**Ricerca veicolo** Il pannello Ricerca veicolo permette di cercare un veicolo in base al VIN. Le ultime 40 ricerche di veicoli verranno salvate nell'elenco a discesa.
3	**Ricerca catalogo** Il pannello Ricerca catalogo permette di selezionare il tipo, l'anno e il catalogo. Successivamente, potrete selezionare le caratteristiche del veicolo dall'elenco a discesa in Informazioni sul veicolo.
4	**Indice veicoli** Il pannello Indice veicoli permette di visualizzare e filtrare i modelli utilizzando una visualizzazione grafica o di testo. Dopo aver selezionato il veicolo, potrete selezionare le caratteristiche principali in Informazioni sul veicolo, per filtrare al meglio i ricambi e migliorarne l'interpretazione.

La schermata Identificare veicolo è la prima pagina visualizzata quando si accede a Microcat Market.

SELEZIONARE RICAMBI

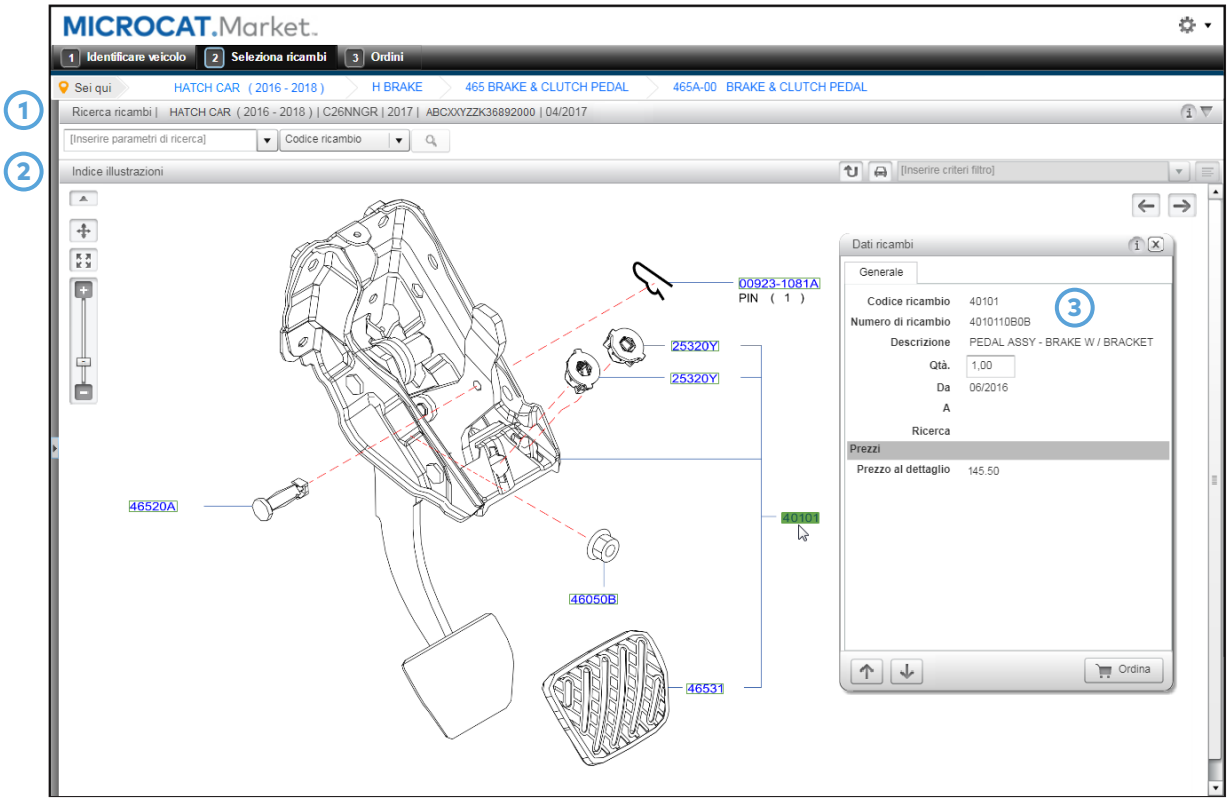

1	**Ricerca ricambi** Il pannello Ricerca ricambi permette di cercare un ricambio usando una serie di tipi di ricerca, come la descrizione o il numero di ricambio. Se la ricerca avviene per descrizione, è possibile inserire una o più parole in qualsiasi ordine. A questo punto, potrete selezionare un ricambio tra i risultati di ricerca e visualizzarne i dettagli o cliccare sulla casella corrispondente al ricambio, per aggiungerlo all'Elenco ordini.
2	**Indice grafico e illustrazioni** L'area Indice grafico e Illustrazioni permette di esplorare l'indice e di selezionare e ordinare i ricambi. È sufficiente selezionare il ricambio nell'illustrazione e cliccare sul pulsante Ordina per aggiungere il ricambio all'Elenco ordini.
3	**Scheda dei dati dei ricambi** Quando selezionate un ricambio nell'illustrazione, la scheda dei dati dei ricambi mostra tutte le informazioni sul ricambio, come la descrizione, il numero di ricambio e la quantità. Per aggiungere il ricambio all'elenco ordini, cliccate sul pulsante Ordina.

La schermata Selezionare ricambi è utile per visualizzare le illustrazioni, individuare i ricambi e aggiungerli all'Elenco ordini.

ORDINI

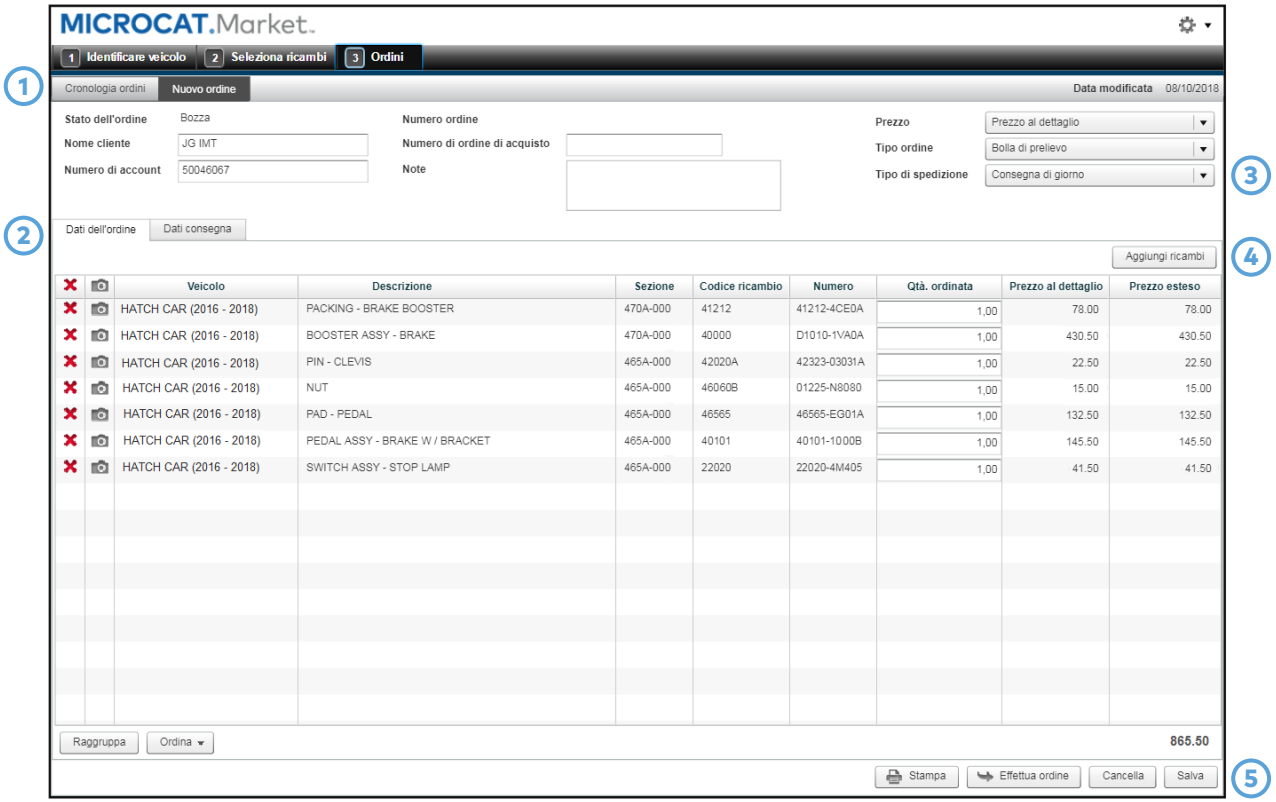

1	**Schede Ordini** Le schede Ordini permettono di monitorare gli ordini o prepararne di nuovi. La scheda Cronologia ordini mostra tutti gli ordini e il relativo stato, ad esempio In corso o Completato.
2	**Dati dell'ordine** La scheda Dati dell'ordine mostra informazioni, quali i numeri dei ricambi, le descrizioni, gli articoli in magazzino e le quantità. Potrete aggiungere i dati del cliente e il numero dell'ordine d'acquisto.
3	**Tipo di spedizione** L'elenco a discesa Tipo di spedizione consente di modificare il metodo di spedizione dell'ordine.
4	**Aggiungi ricambi** Il pulsante Aggiungi ricambi consente di compilare in modo rapido e semplice un ordine per giacenza in magazzino. È utile per creare ordini di ricambi utilizzati di frequente o dei materiali di consumo dell'officina.
5	**Pulsanti di Elenco ordini** I pulsanti di Elenco ordini consentono di modificare, stampare e salvare l'elenco ordini. Potrete cliccare sul pulsante Effettua ordine per inviare l'ordine alla concessionaria.

Le schermate degli ordini sono utili per inviare gli ordini alla concessionaria e monitorarli.

PER SAPERNE DI PIÙ

SCHEDA DI RIFERIMENTO RAPIDO

MICROCAT.Market

Identificare veicolo	
	Reimpostare le informazioni sul veicolo.
	Mostrare o nascondere le informazioni sul veicolo.

Consigli di illustrazione	
	Trascinare l'immagine in qualsiasi direzione.
	Visualizzare l'immagine nelle sue dimensioni reali.

Selezionare i ricambi	
	Tornare al livello superiore.
	Mostrare o nascondere le informazioni sul veicolo.
	Mostrare una visualizzazione grafica dell'indice.
	Mostrare una visualizzazione testuale dell'indice.
	Visualizzare l'immagine precedente o successiva nel catalogo.

Ordini	
Aggiungi ricambi	Aggiungere articoli in stock all'elenco ordini.
Raggruppa	Visualizzare i ricambi a seconda del veicolo a cui appartengono.
Ordina	Invertire l'elenco di ricambi nell'elenco ordini.
Salva	Salvare l'elenco ordini.
Cancella	Cancellare l'elenco ordini.
Stampa	Stampare l'elenco ordini.
Elimina	Eliminare l'ordine.
Effettua ordine	Trasferire l'elenco ordini alla concessionaria.

MK1752_IMT_IT

INFOMEDIA™ Global leaders in parts and service software