MICROCAT®
Market™

GUIA PARA COMEÇAR

INFOMEDIA™

Global leaders in parts and service software

IDENTIFICAR VEÍCULO

O Microcat Market é o mais recente sistema de peças online. Para começar, observe os ecrãs principais.

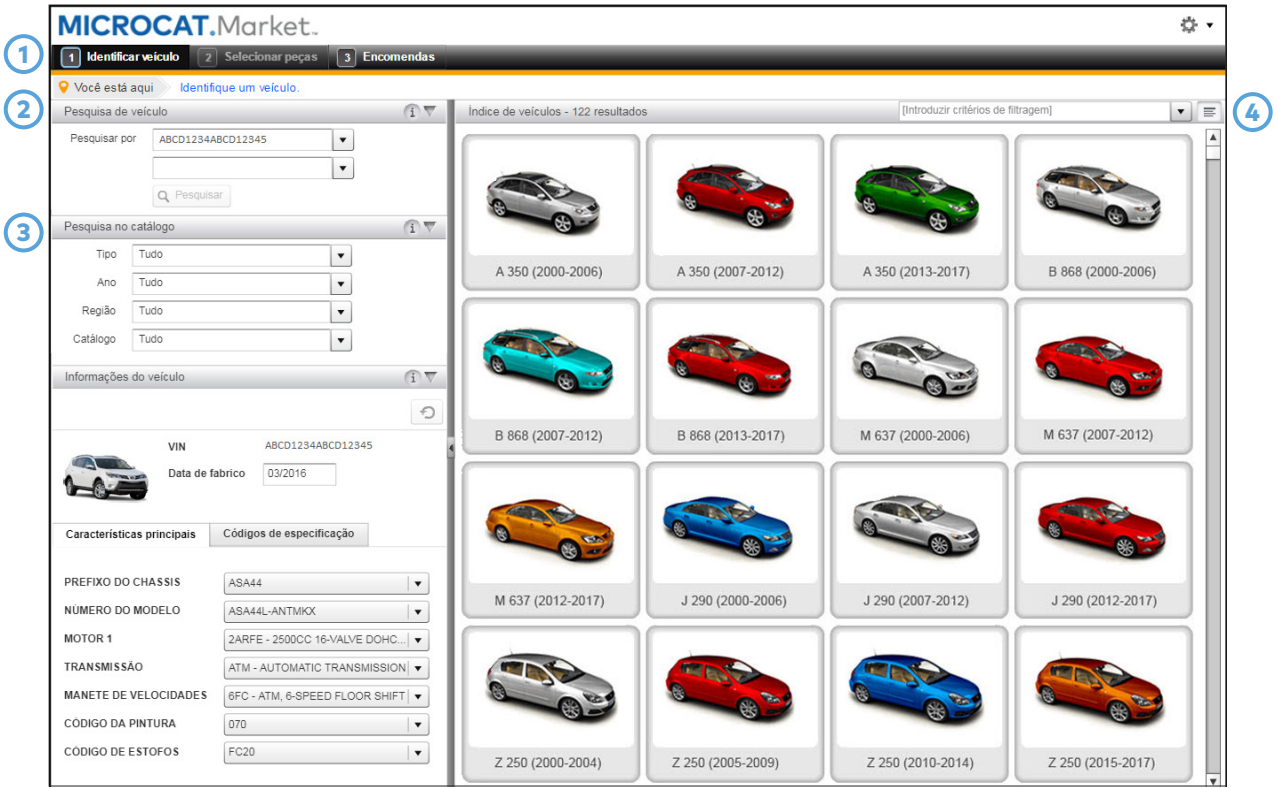

1	**Barra de navegação** A barra de navegação na parte superior do ecrã é utilizada para aceder aos três principais ecrãs do Microcat Market: Identificar veículo, Selecionar peças, Encomendas.
2	**Pesquisa de veículo** O painel Pesquisa de veículo permite pesquisar um veículo por VIN. As últimas 40 pesquisas de veículo serão guardadas na lista suspensa.
3	**Pesquisa no catálogo** O painel Pesquisa no catálogo permite selecionar o tipo, o ano e o catálogo. Em seguida, é possível selecionar as características do veículo nas listas suspensas em Informações do veículo.
4	**Índice de veículos** O painel Índice de veículos permite visualizar e filtrar os modelos utilizando uma vista em imagem ou texto. Após selecionar um veículo, é possível selecionar as características principais em Informações do veículo para ajudar a filtrar as peças e a melhorar a interpretação das peças.

O ecrã Identificar veículo é o primeiro ecrã que visualiza ao iniciar a sessão no Microcat Market.

SELECIONAR PEÇAS

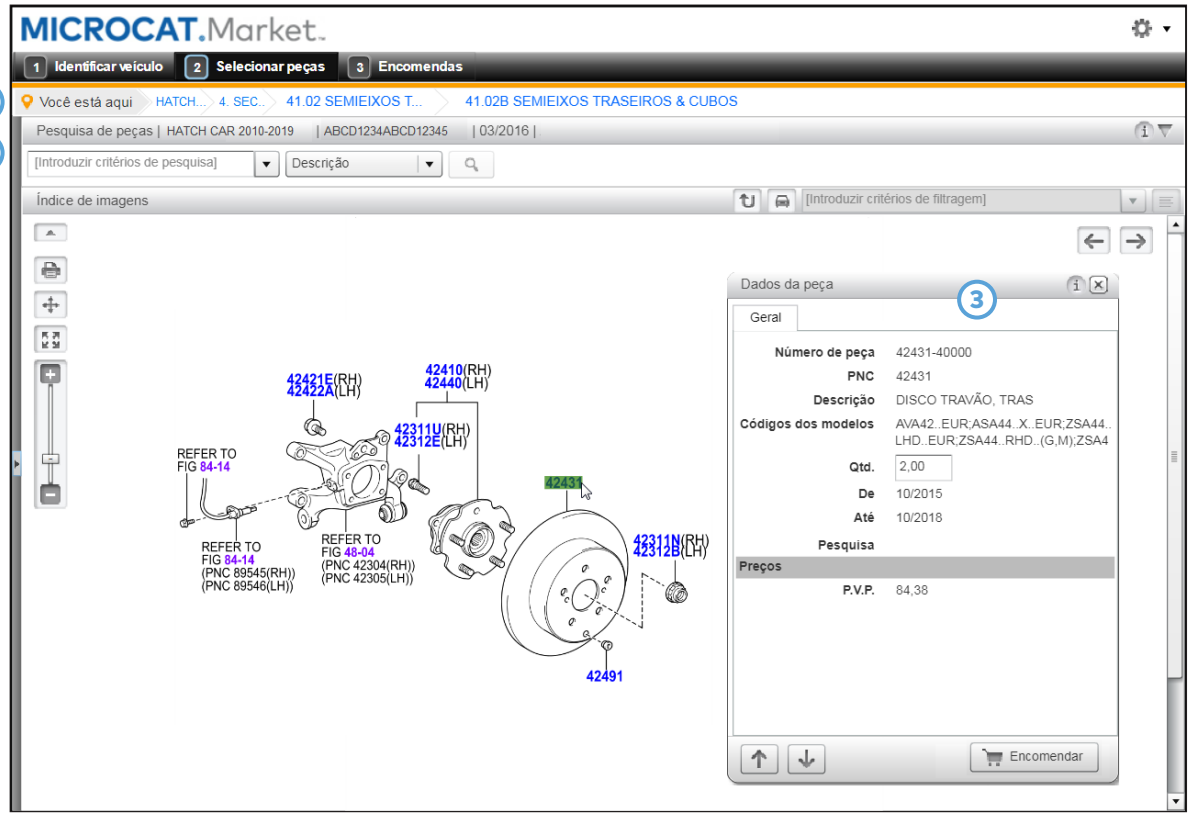

1	**Pesquisa de peças** O painel Pesquisa de peças permite pesquisar uma peça utilizando vários tipos de pesquisa como a descrição da peça, o número de peça ou a secção de imagens. Ao pesquisar por descrição, introduza uma ou várias palavras em qualquer ordem. Em seguida, selecione uma peça nos resultados da pesquisa para visualizar os detalhes ou clique na caixa de verificação na linha da peça para adicionar a peça à Lista de encomendas.
2	**Índice de imagens** O Índice de imagens permite navegar pelo índice e, em seguida, selecionar e encomendar peças. Selecione a peça na imagem e, em seguida, clique no botão Encomendar para adicionar a peça à Lista de encomendas.
3	**Cartão de dados da peça** Quando seleciona uma peça na imagem, o Cartão de dados da peça mostra todas as informações sobre a peça como o número de peça, a descrição e a quantidade. Para adicionar a peça à Lista de encomendas, clique no botão Encomendar.

O ecrã Selecionar peças é utilizado para visualizar imagens, localizar peças e adicioná-las à Lista de encomendas.

ENCOMENDAS

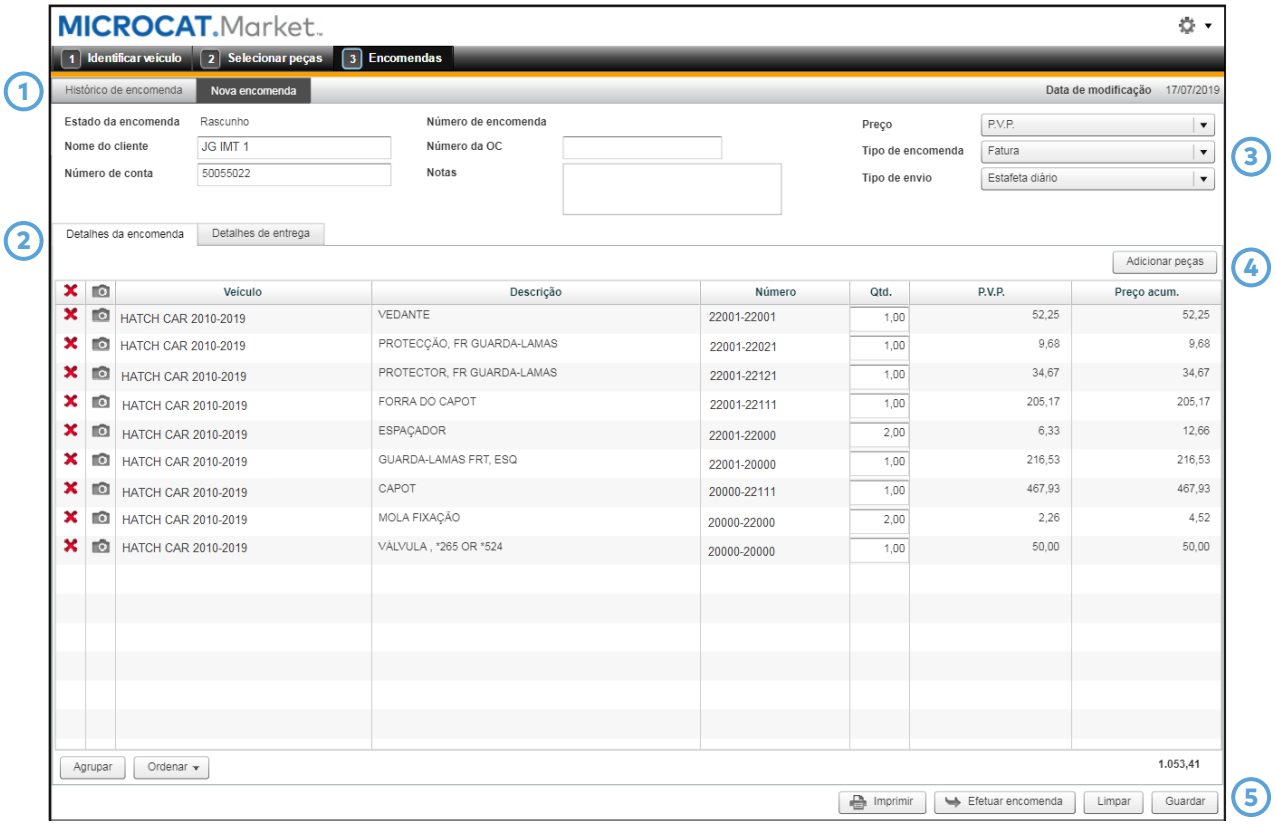

Os ecrãs Encomenda são utilizados para enviar encomendas para o seu concessionário e acompanhar as suas encomendas.

1	**Separadores Encomenda** Os separadores Encomenda permitem acompanhar as suas encomendas ou preparar novas encomendas. O separador Histórico de encomendas mostra todas as suas encomendas e o estado da encomenda como Em curso e Concluída.
2	**Detalhes da encomenda** O separador Detalhes da encomenda mostra informações como os números de peça, as descrições, o stock e as quantidades. Adicione os dados do cliente e um número de OC.
3	**Tipo de envio** A lista suspensa Tipo de envio permite alterar o método de entrega da encomenda.
4	**Adicionar peças** O botão Adicionar peças permite compilar uma encomenda de stock de forma fácil e rápida. Isto é útil para criar encomendas de peças ou consumíveis de oficina utilizados frequentemente.
5	**Botões da Lista de encomendas** Os botões da Lista de encomendas permitem editar, imprimir e guardar a sua Lista de encomendas. Clique no botão Efetuar encomenda para enviar a encomenda para o seu concessionário.

SAIBA MAIS

PÁGINA DE CONSULTA RÁPIDA

MICROCAT.Market

Identificar veículo	
	Repor as informações do veículo.
	Mostrar ou ocultar informações do veículo.

Dicas de imagens	
	Arrastar a imagem em qualquer direção.
	Mostrar a imagem com o tamanho real.

Selecionar peças	
	Retroceder um nível.
	Mostrar ou ocultar informações do veículo.
	Mostrar uma vista do índice com imagens.
	Mostrar uma vista do índice com texto.
	Visualizar a imagem anterior ou seguinte no catálogo.

Encomendas	
Adicionar peças	Adicionar itens do stock à lista de encomendas.
Agrupar	Mostrar peças de acordo com o veículo às quais pertencem.
Ordenar	Inverter a lista de peças na lista de encomendas.
Guardar	Guardar a lista de encomendas.
Limpar	Limpar a lista de encomendas.
Imprimir	Imprimir a lista de encomendas.
Eliminar	Eliminar a encomenda.
Efetuar encomenda	Transferir a lista de encomendas para o seu concessionário.

MK1752_IMT_PT

INFOMEDIA™ Global leaders in parts and service software